

SERVIZIO SANITARIO REGIONALE  
EMILIA-ROMAGNA  
Azienda Unità Sanitaria Locale di Piacenza

Dipartimento di Sanità Pubblica  
U.O. Epidemiologia e Comunicazione del Rischio

il direttore

Prot.  
Piacenza

AL Sindaco  
del Comune di  
SARMATO - Piacenza

**OGGETTO:** dati epidemiologici relativi alla situazione sanitaria del Comune di Sarmato. Valutazione.

Al fine di una valutazione complessiva della situazione sanitaria nel territorio del Comune di Sarmato, sono stati elaborati ed analizzati i dati relativi alla mortalità per tutte le cause e per tumore, ai ricoveri ospedalieri e all'incidenza dei tumori.

- **MORTALITA' per tutte le cause, per tumore, per malattie dell'apparato cardiocircolatorio e per malattie respiratorie,**

Sono stati elaborati i dati biennali (dal 1996 al 2013) per tentare di ridurre, almeno in parte, la variabilità legata ai piccoli numeri. L'indicatore utilizzato è stato il rapporto standardizzato di mortalità (SMR) che indica di quanto la mortalità di un determinato territorio è maggiore o minore rispetto al resto della provincia (= 1,00). Perché, tuttavia, il valore sia statisticamente significativo, è necessario che il valore 1.00 non sia ricompreso tra il limite fiduciale superiore e inferiore.

Dall'analisi dei dati emerge un andamento nettamente fluttuante, negli anni, sia della mortalità generale sia per tumore nella popolazione di Sarmato rispetto alla popolazione provinciale. Le differenze, complessivamente, non appaiono essere statisticamente significative. Si confermano, quindi, le variazioni in eccesso o in difetto che si osservano

Il responsabile del procedimento  
File:OC/ (22/06/2015) - show

Epidemiologia e Comunicazione del  
Rischio - Il Direttore  
Piazza Milano, 2 - 29100 Piacenza  
T. +39 0523 317903 - F. +39 0523 317929  
e.mail: [e.borciani@ausl.pc.it](mailto:e.borciani@ausl.pc.it) -  
[www.ausl.pc.it](http://www.ausl.pc.it)

Azienda Unità Sanitaria Locale di Piacenza  
Sede legale: Via G. Galvani, 19 - 29121 Piacenza  
T. +39 0523 391111 - F. +39 0523 393775  
Codice fiscale: 91064550377

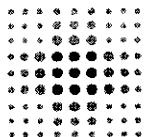

quando si considerino popolazioni di ridotte dimensioni e per tempi limitati (ALL. n° 1).

- *RICOVERI per tutte le cause, per malattie dell'apparato cardiocircolatorio e dell'apparato respiratorio.*

Sono stati analizzati i dati annuali dal 2000 al 2013. Anche per i ricoveri non si evidenziano differenze significative fra Sarmato ed il resto della provincia e la variabilità evidenziata è legata alle dimensioni ridotte della popolazione. (ALL. n°2).

- *INCIDENZA TUMORI.*

Utilizzando i dati del Registro Tumori Aziendale è stato calcolato il SIR (rapporto di incidenza standardizzato) che mostra il rapporto fra i casi di tumore osservati nel Comune di Sarmato e i casi di tumore attesi rispetto al resto della provincia. Come emerge dal grafico, non sussistono differenze significative tra l'incidenza tumori tra Sarmato e il resto della provincia. (ALL. n° 3)

## CONCLUSIONI

- Non sono evidenziabili, al momento attuale, differenze nella frequenza di patologie correlabili ad inquinanti ambientali nella popolazione residente a Sarmato rispetto a quella residente nel resto della provincia.

Si rimane a disposizione per un confronto sui dati inviati e/o per gli eventuali approfondimenti che la S.V. riterrà utili.

Distinti saluti

LA RESPONSABILE DELL'U.O.  
EPIDEMIOLOGIA E COMUNICAZIONE  
(Dr.ssa E. Borciani)

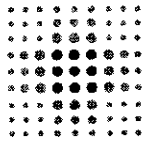

**ALL. 1**

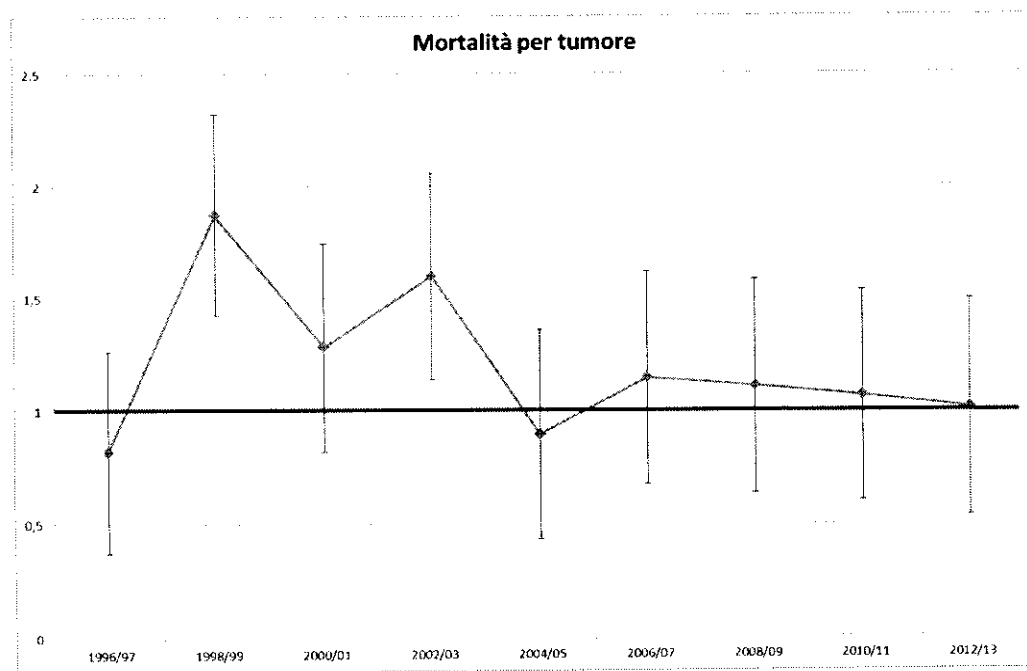
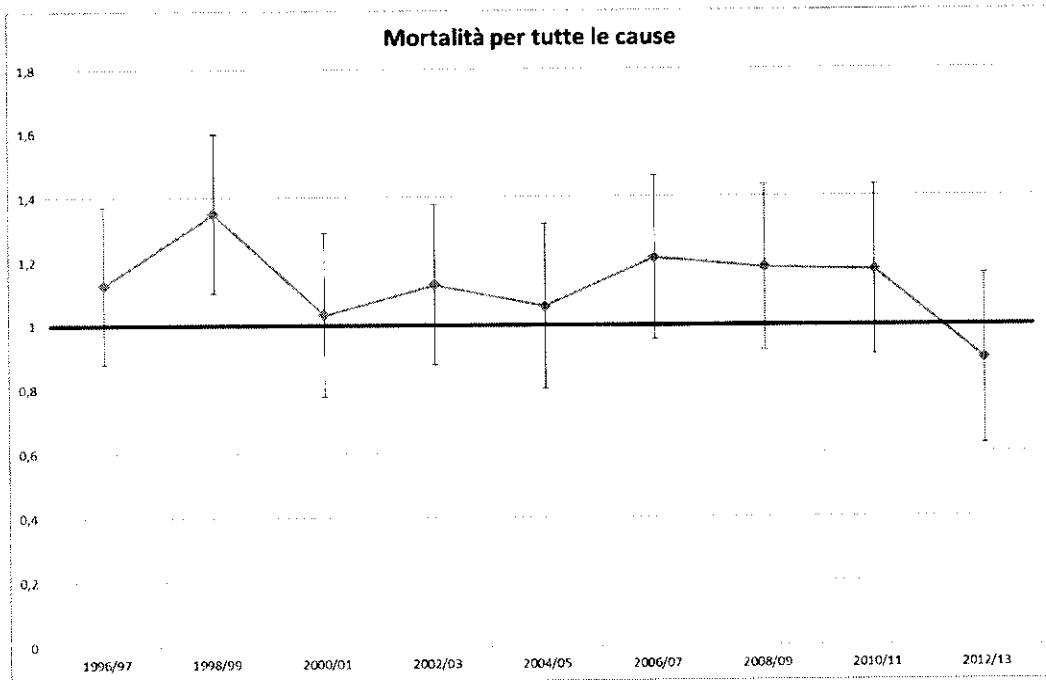

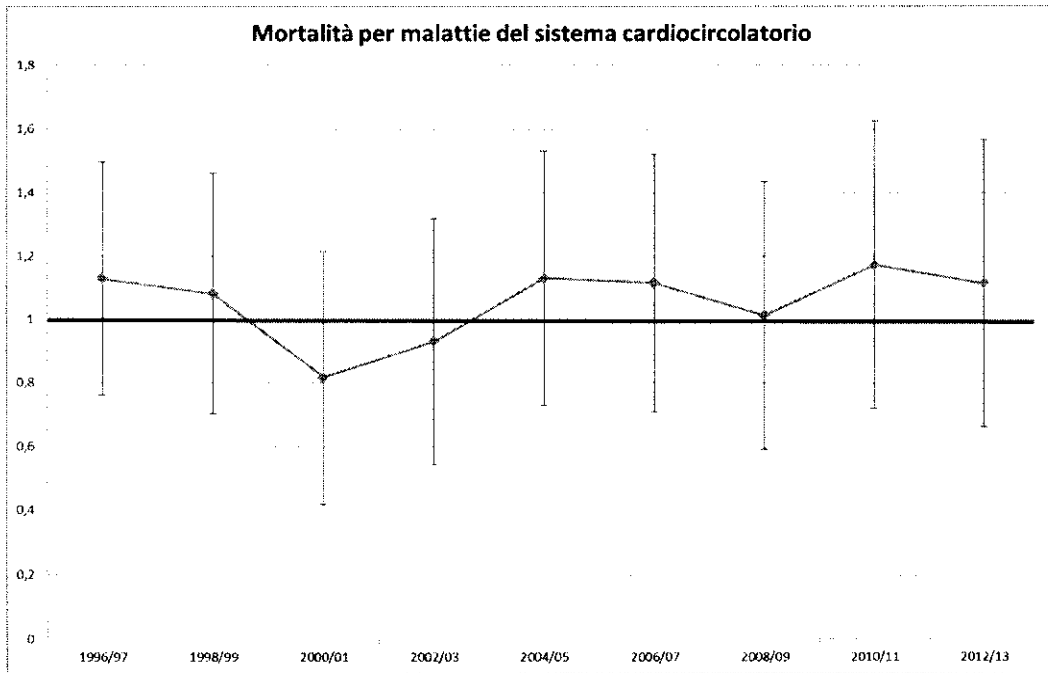
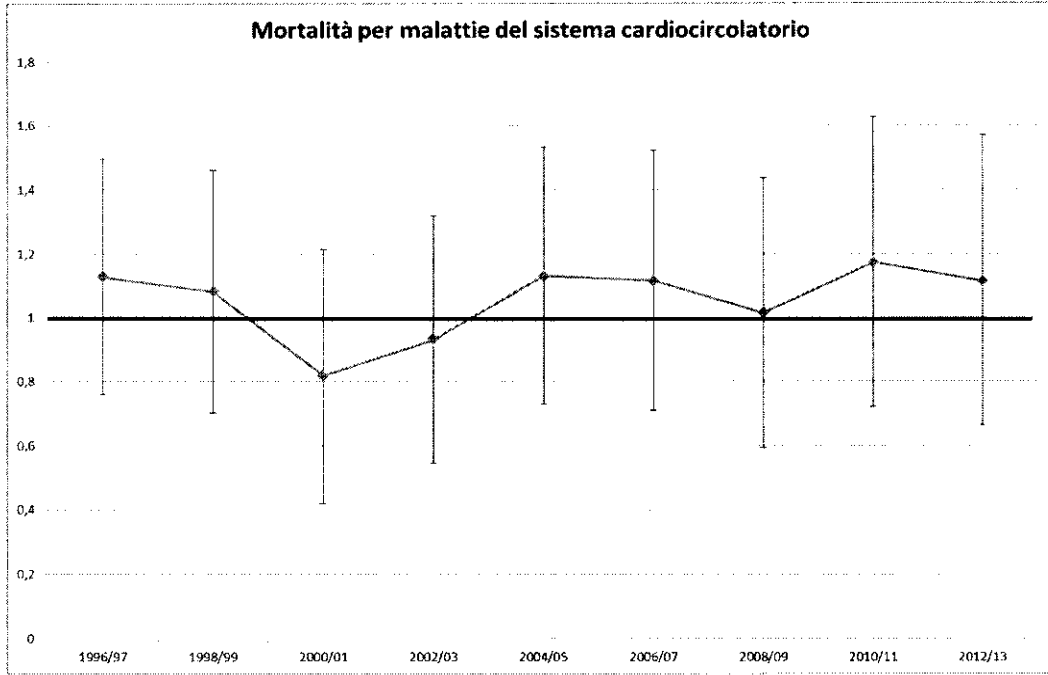
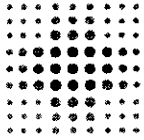

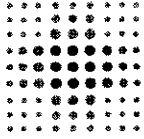

**ALL. 2**

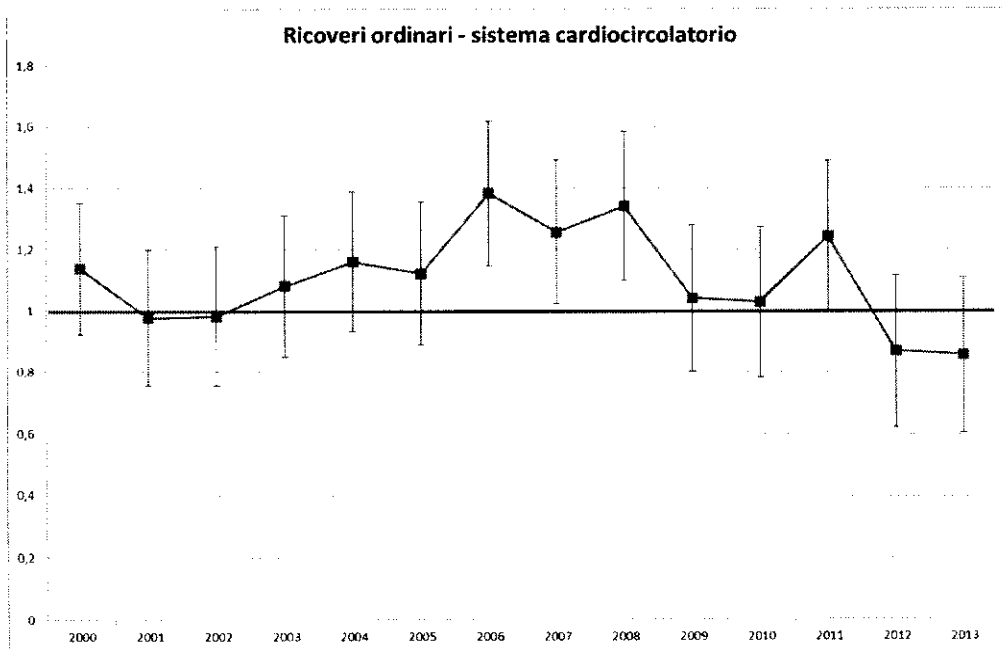
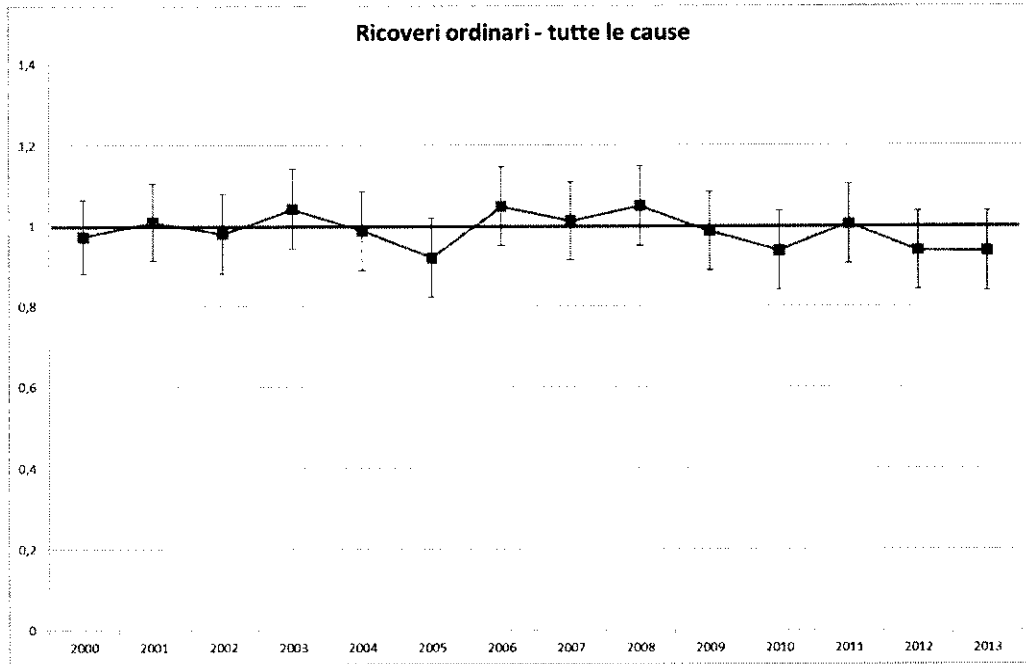

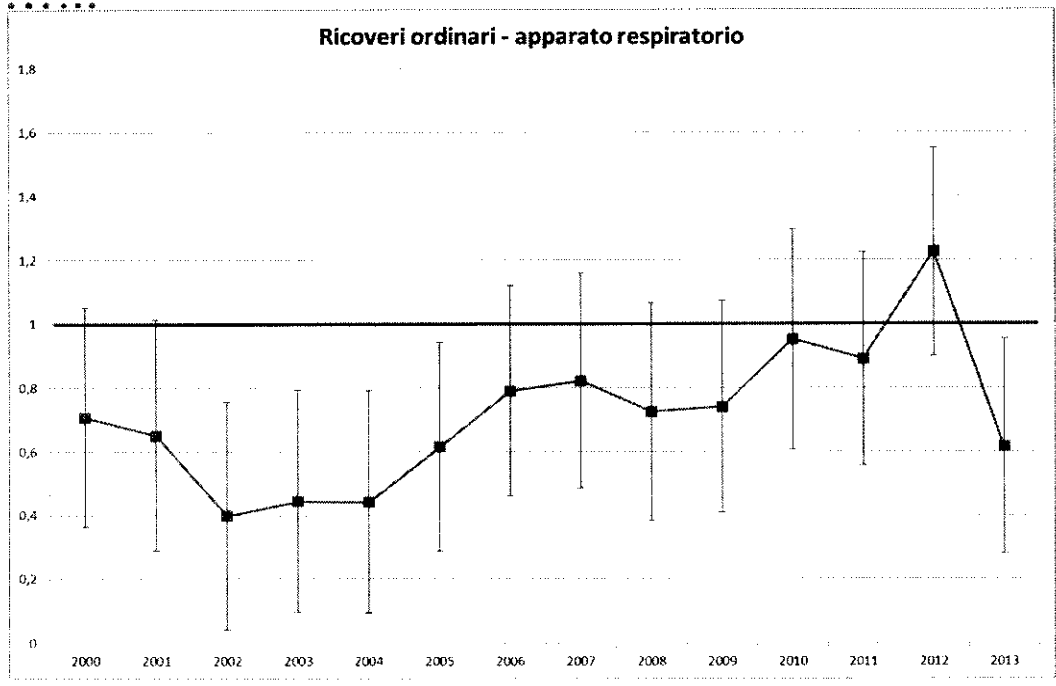
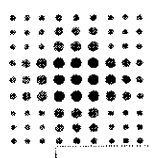

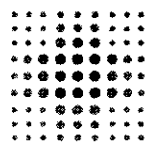

**ALL. 3**

### Incidenza tutti i Tumori

